

**PROGNOZA NIEBEZPIECZNYCH ZJAWISK METEOROLOGICZNYCH  
NA PIERWSZ DOB**

|   |   |
|---|---|
| <b>Obszar</b>                                   | Województwo łódzkie   |
| <b>Ważność (cz. urz.)</b>                       | od godz. 07:30 dnia 03.09.2024 (wtorek)<br>do godz. 07:30 dnia 04.09.2024 (roda)  |
| <b>Zjawisko/stopień zagrożenia<br/>Kryteria</b> | <p><b>Upał/1</b> (białski, bielski, Bielsko-Biała, bieruńsko-lędzki, cieszyński, Cz. stochowa, cz. stochowski, Dąbrowa Górnicza, Jaworzno, kłobucki, lubliniecki, Mysłowice, myszkowski, Siemianowice łódzkie, Sosnowiec, zawierciański i żywiecki)<br/>Temperatura maksymalna 30-34°C.</p> <p><b>Upał/2</b> (Bytom, Chorzów, Gliwice, gliwicki, Jastrzębie-Zdrój, Katowice, mikołowski, Piekary łódzkie, pszczyński, raciborski, Ruda łódzka, rybnicki, Rybnik, wiatrowski, tarnogórski, Tychy, wodzisławski, Zabrze i okoliczności)<br/>Temperatura maksymalna 30-34°C, temperatura minimalna w nocy od 18°C.</p> |

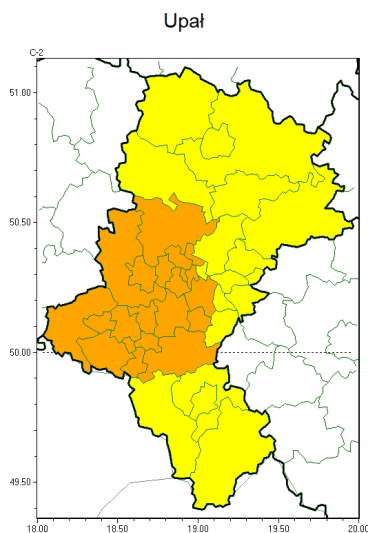

**PROGNOZA NIEBEZPIECZNYCH ZJAWISK METEOROLOGICZNYCH  
NA DRUG DOB**

|   |  |
|---|--|
| <b>Obszar</b>                                   | Województwo łódzkie  |
| <b>Ważność (cz. urz.)</b>                       | od godz. 07:30 dnia 04.09.2024 (roda)<br>do godz. 07:30 dnia 05.09.2024 (czwartek)   |
| <b>Zjawisko/stopień zagrożenia<br/>Kryteria</b> | <p><b>Upał/1</b> (belski, bielski, Bielsko-Biała, bieruńsko-lędzki, cieszyński, Cz. stochowa, cz. stochowski, Dąbrowa Górnicza, Jaworzno, kłobucki, lubliniecki, Mysłowice, myszkowski, Siemianowice łódzkie, Sosnowiec, zawierciański i żywiecki)<br/>Temperatura maksymalna 30-34°C.</p> <p><b>Upał/2</b> (Bytom, Chorzów, Gliwice, gliwicki, Jastrzębie-Zdrój, Katowice, mikołowski, Piekary łódzkie, pszczyński, raciborski, Ruda łódzka, rybnicki, Rybnik, wiatrowski, tarnogórski, Tychy, wodzisławski, Zabrze i okoliczności)<br/>Temperatura maksymalna 30-34°C, temperatura minimalna w nocy od 18°C.</p> |

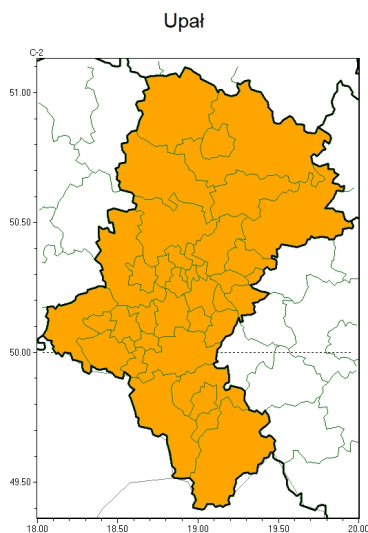

**PROGNOZA NIEBEZPIECZNYCH ZJAWISK METEOROLOGICZNYCH  
NA TRZECI DOB**

|   |  |
|---|--|
| <b>Obszar</b>                                   | Województwo łódzkie  |
| <b>Ważność (cz. urz.)</b>                       | od godz. 07:30 dnia 05.09.2024 (czwartek)<br>do godz. 07:30 dnia 06.09.2024 (piątek)                       |
| <b>Zjawisko/stopień zagrożenia<br/>Kryteria</b> | <b>Upał/2</b> (wszystkie powiaty)<br>Temperatura maksymalna 30-34°C, temperatura minimalna w nocy od 18°C. |



Brak niebezpiecznych zjawisk



**PROGNOZA NIEBEZPIECZNYCH ZJAWISK METEOROLOGICZNYCH  
NA CZWART DOB**

|   |  |
|---|--|
| <b>Obszar</b>                                   | Województwo łódzkie  |
| <b>Ważność (cz. urz.)</b>                       | od godz. 07:30 dnia 06.09.2024 (piątek)<br>do godz. 07:30 dnia 07.09.2024 (sobota) |
| <b>Zjawisko/stopień zagrożenia<br/>Kryteria</b> | Nie przewiduje się /-  |

|                               |  |
|-------------------------------|--|
| <b>Godzina i data wydania</b> | godz. 14:30 dnia 02.09.2024  |
| <b>Uwagi</b>                  | Prognoza niebezpiecznych zjawisk meteorologicznych jest informacją orientacyjną. Wydanie depeszy OSTRZEŻENIE uniemożliwia i anuluje wszystkie informacje dotyczące tego samego okresu i zjawiska zawarte w prognozie. <b>Sprawdź aktualne ostrzeżenia oraz teksty prognoz synoptycznych.</b> |

Opracowanie niniejsze i jego format, jako przedmiot prawa autorskiego podlega ochronie prawnej, zgodnie z przepisami ustawy z dnia 4 lutego 1994r o prawie autorskim i prawach pokrewnych (dz. U. z 2006 r. Nr 90, poz. 631 z późn. zm.).

Wszelkie dalsze udostępnianie, rozpowszechnianie (przedruk, kopiowanie, wiadomości sms) jest dozwolone wyłącznie w formie dosłownej z bezwzględnym wskazaniem źródła informacji tj. IMGW-PIB.